

ARCHIWALNY



Energa-Operator S.A. Oddział w Gdańsku
Dział Dokumentacji Energetycznej
Dokumentację projektową sprawdzono pod

względem zgodności z

Uzgodnienie nr

Data uzgodnienia

PK23/084/245

2025/11/02524/34444D/1583

23.12.2025

Firma „**STANEL**” Stanisław Skulimowski
ul. Kalinowa 1, 83-033 Gołębiewo Wielkie
tel. 605 212 650, 58 683 59 36, e-mail: firma.stanel@wp.pl
NIP 592-165-15-22 REG.191444912

Kierownik
Działu Dokumentacji Energetycznej

Jarosław Pitas

PROJEKT BUDOWLANY

OBIEKT : Przyłącze kablowe nn 0,4kV do dz. 117/1 – budowa
Międzyzłęcz gm. Pelplin

ADRES : Jednostka ewidencyjna: Gmina Pelplin 221404_5
Obręb: Międzyzłęcz [Nr 0014]
Działki nr: 115, 125

INWESTOR : Energa-Operator S.A.
ul. Marynarki Polskiej 130
80-557 Gdańsk

**GRUPA
ROBÓT** : Roboty elektroenergetyczne

PROJEKTOWAŁ : inż. Stanisław Skulimowski
upr. POM/0127/PWOE/04
w specjalności instalacyjnej w zakresie sieci, instalacji
i urządzeń elektrycznych i elektroenergetycznych

**KAT. OBIEKTU
BUDOWLANEGO** : XXVI

ZADANIE NR : OBI/34/2502533

DATA : 29 października 2025r.

Harmonogram prac - podłączenie urządzeń do istniejącej sieci elektroenergetycznej

Budowa przyłącza kablowego nN-0,4kV dla zasilania budynku mieszkalnego zlokalizowanego na dz. nr 117/1 w m. MIĘDZYŁĘŻ, gm. Pielplin.

EOP/KP/3/2025/11/027847

OBI/34/2502533

Data wpływu dokumentacji projektowej (ODYS)

13.11.2025

Prace PPN:

wykonac w technologii ppr

Czas wyłączenia:

Liczba niezasilonych odbiorców:

Liczba zastosowanych agregatów:

Obiekt zasilony agregatem:

Moc zastosowanych agregatów:

Zakres prac dla SPNS (mostki, przełączenia, itp.):

Inżynier Wiedzący
ds. Linii Elektroenergetycznych

Bogdan Grala

Imię i Nazwisko

18.11.2025

Data



Podpis

ZGŁOSZENIE

budowy lub wykonywania innych robót budowlanych (PB-2)

PB-2 nie dotyczy budowy i przebudowy budynku mieszkalnego jednorodzinnego.

Podstawa prawna: Art. 30 ust. 2 w zw. z ust. 4d ustawy z dnia 7 lipca 1994 r. – Prawo budowlane (Dz. U. z 2020 r. poz. 1333, z późn. zm.).

1. ORGAN ADMINISTRACJI ARCHITEKTONICZNO-BUDOWLANEJ

Nazwa: **STAROSTA TCZEWSKI**

2.1. DANE INWESTORA¹⁾

Imię i nazwisko lub nazwa: **Energa-Operator S.A.**
Kraj: **Polska** Województwo: **pomorskie**
Powiat: **Miasto na prawach powiatu Gdańsk** Gmina: **miasto Gdańsk**
Ulica: **Marynarki Polskiej** Nr domu: **130** Nr lokalu: **-**
Miejscowość: **Gdańsk** Kod pocztowy: **80-557** Poczta: **Gdańsk**
Email (nieobowiązkowo): **-**
Nr tel. (nieobowiązkowo): **-**

2.2. DANE INWESTORA (DO KORESPONDENCJI)¹⁾

Wypełnia się, jeżeli adres do korespondencji inwestora jest inny niż wskazany w pkt 2.1.

Kraj: Województwo:
Powiat: Gmina:
Ulica: Nr domu: Nr lokalu:
Miejscowość: Kod pocztowy: Poczta:
Adres skrzynki ePUAP²⁾:

3. DANE PEŁNOMOCNIKA¹⁾

Wypełnia się, jeżeli inwestor działa przez pełnomocnika.

☒ pełnomocnik

☐ pełnomocnik do doręczeń

Imię i nazwisko: **Stanisław Skulimowski**
Kraj: **Polska** Województwo: **pomorskie**
Powiat: **gdański** Gmina: **Trąbki Wielkie**
Ulica: **Kalinowa** Nr domu: **1** Nr lokalu: **-**
Miejscowość: **Gołębiewo Wielkie** Kod pocztowy: **83-033** Poczta: **Gołębiewo Wielkie**
Adres skrzynki ePUAP²⁾: **-**

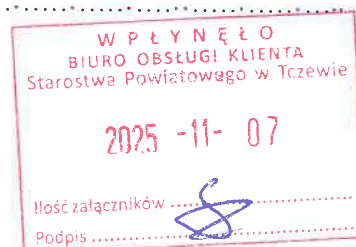

Email (nieobowiązkowo): **firma.stanel@wp.pl**

Nr tel. (nieobowiązkowo): **605-212-650**

4. INFORMACJE O ROBOTACH BUDOWLANYCH

Rodzaj, zakres i sposób wykonywania: **Przyłącze kablowe nn 0,4kV do dz. 117/1 – budowa**

.....

.....

Planowany termin rozpoczęcia³⁾: **22.12.2025r.**

5. DANE NIERUCHOMOŚCI (MIEJSCE WYKONYWANIA ROBÓT BUDOWLANYCH)¹⁾

Województwo: **pomorskie**

Powiat: **tczewski** Gmina: **Pelplin**

Ulica: Nr domu:

Miejscowość: **Międzylęż** Kod pocztowy: **83-122**

Identyfikator działki ewidencyjnej⁴⁾: **Jednostka ewidencyjna: Gmina Pelplin 221404_5**

Obręb: Międzylęż [Nr 0014]

Działki nr: 115, 125

6. OŚWIADCZENIE W SPRAWIE KORESPONDENCJI ELEKTRONICZNEJ

☐ Wyrażam zgodę

☒ Nie wyrażam zgody

na doręczanie korespondencji w niniejszej sprawie za pomocą środków komunikacji elektronicznej w rozumieniu art. 2 pkt 5 ustawy z dnia 18 lipca 2002 r. o świadczeniu usług drogą elektroniczną (Dz. U. z 2020 r. poz. 344).

7. ZAŁĄCZNIKI

☒ Oświadczenie o posiadanym prawie do dysponowania nieruchomością na cele budowlane.

☒ Pełnomocnictwo do reprezentowania inwestora (opłacone zgodnie z ustawą z dnia 16 listopada 2006 r. o opłacie skarbowej (Dz. U. z 2020 r. poz. 1546, z późn. zm.)) – jeżeli inwestor działa przez pełnomocnika.

☒ Potwierdzenie uiszczenia opłaty skarbowej – jeżeli obowiązek uiszczenia takiej opłaty wynika z ustawy z dnia 16 listopada 2006 r. o opłacie skarbowej.

Inne (wymagane przepisami prawa):

☒ **Projekt zagospodarowania terenu - 2 egz.**

8. PODPIS INWESTORA (PEŁNOMOCNIKA) I DATA PODPISU

Podpis powinien być czytelny. Podpis i datę podpisu umieszcza się w przypadku dokonywania zgłoszenia w postaci papierowej.

06.11.2025 Stancel Tom Skulmowski

¹⁾ W przypadku większej liczby inwestorów, pełnomocników lub nieruchomości dane kolejnych inwestorów, pełnomocników lub nieruchomości dodaje się w formularzu albo zamieszcza na osobnych stronach i dołącza do formularza.

²⁾ Adres skrzynki ePUAP wskazuje się w przypadku wyrażenia zgody na doręczanie korespondencji w niniejszej sprawie za pomocą środków komunikacji elektronicznej.

³⁾ W przypadku zgłoszenia budowy tymczasowego obiektu budowlanego w polu „Planowany termin rozpoczęcia” należy wskazać również planowany termin rozbiórki lub przeniesienia w inne miejsce tego obiektu.

⁴⁾ W przypadku formularza w postaci papierowej zamiast identyfikatora działki ewidencyjnej można wskazać jednostkę ewidencyjną, obręb ewidencyjny i nr działki ewidencyjnej oraz arkusz mapy, jeżeli występuje.

Tczew, dnia 11 grudnia 2025 roku

WB.6743.2.181.2025

ZAŚWIADCZENIE

Na podstawie art. 217 § 2 pkt 2 i art. 218 § 1 ustawy z dnia 14 czerwca 1960 r. – Kodeks postępowania administracyjnego (Dz. U. z 2025 r. poz. 1691) Starosta Tczewski zaświadcza, że nie wniósł sprzeciwu do zgłoszenia budowy nr WB.6743.2.181.2025 z dnia 7 listopada 2025 roku, dotyczącego budowy przyłącza kablowego nn 0,4kV w miejscowości Międzyłęż, na terenie działek nr 115 i 125 w obrębie ewidencyjnym Międzyłęż [0014], jednostka ewidencyjna Pelplin - G [221404_5].

Niniejsze zaświadczenie wydaje się dla spółki Energa-Operator SA, ul. Marynarki Polskiej 130, 80-557 Gdańsk.

ADNOTACJA DOTYCZĄCA OPŁATY SKARBOWEJ:

Opłatę skarbową uiszczono zgodnie z częścią II ust. 21 załącznika do ustawy z dnia 16 listopada 2006 r. o opłacie skarbowej (Dz. U. z 2025 r. poz. 1154) w wysokości 17,00 zł (siedemnaście złotych 00/100).

z up. STAROSTY

Sylwia Brange
Dyrektor Wydziału Budownictwa

Otrzymują:

1. Energa-Operator SA – pełnomocnik Inwestora w sprawie Pan Stanisław Skulimowski,
2. WB aa.

STANEL

Firma „**STANEL**” Stanisław Skulimowski
ul. Kalinowa 1, Gołębiewo Wielkie, 83-033 Sobowidz
tel. 605 212 650, 58 683 59 36, e-mail: firma.stanel@wp.pl
NIP 592-165-15-22 REG.191444912

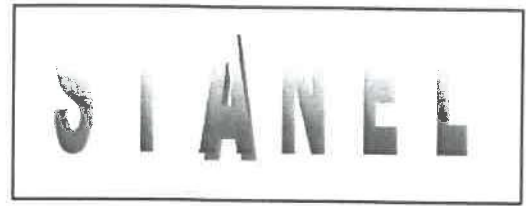

PROJEKT ZAGOSPODAROWANIA TERENU

STRONA TYTUŁOWA

OBIEKT : Przyłącze kablowe nn 0,4kV do dz. 117/1 – budowa
Międzyłęż gm. Pelplin

ADRES : Jednostka ewidencyjna: Gmina Pelplin 221404_5
Obręb: Międzyłęż [Nr 0014]
Działki nr: 115, 125

INWESTOR : Energa-Operator S.A.
ul. Marynarki Polskiej 130
80-557 Gdańsk

STAROSTWO POWIATOWE
w Tczewie
ul. Piaskowa 2
83-110 TCZEW
(35)

BRANŻA ELEKTRYCZNA:

PROJEKTOWAŁ : inż. Stanisław Skulimowski
upr. POM/0127/PWOE/04
w specjalności instalacyjnej w zakresie sieci, instalacji
i urządzeń elektrycznych i elektroenergetycznych

**KAT. OBIEKTU
BUDOWLANEGO** : XXVI ROBOTY ELEKTROENERGETYCZNE

DATA : 29 października 2025r.

WYDZIAŁ BUDOWNICTWA
Starostwa Powiatowego w Tczewie

Załącznik nr 1 do:

X. decyzji

2. zgłoszenia budowy

3. zaświadczenia

4. pisma

5. postanowienia

nr WZ.6743.2.181.2025

z dnia 07.11.2025r.

S T A N E L

Spis zawartości projektu zagospodarowania terenu:

1. STRONA TYTUŁOWA.....	str. 1
2. PROJEKT ZAGOSPODAROWANIA TERENU – CZĘŚĆ OPISOWA.....	str. 3
3. PROJEKT ZAGOSPODAROWANIA TERENU E-01 – CZĘŚĆ RYSUNKOWA.....	str. 6
4. CHARAKTERYSTYKA ZŁĄCZA KABLOWEGO E-01.1 – CZĘŚĆ RYSUNKOWA	str. 7
5. UPRAWNIENIA BUDOWLANE PROJEKTANTA	str. 8
6. ZAŚWIADCZENIE PROJEKTANTA O PRZYNALEŻNOŚCI DO IZBY INŻYNIERÓW BUDOWNICTWA	str. 9
7. OŚWIADCZENIE PROJEKTANTA O SPORZĄDZENIU DOKUMENTACJI ZGODNIE Z OBOWIĄZUJĄCYMI PRZEPISAMI I ZASADAMI WIEDZY TECHNICZNEJ	str. 10

STAROSTWO POWIATOWE
w Tczewie
ul. Piaskowa 2
83-110 TCZEW
(35)

STAN E L

2. PROJEKT ZAGOSPODAROWANIA TERENU – CZĘŚĆ OPISOWA

2.1. Przedmiot zamierzenia budowlanego

Przedmiotem niniejszego opracowania jest budowa elektroenergetycznego przyłącza kablowego nn 0,4kV w celu zasilenia dz. nr 117/1 w miejscowości Międzyłęż gm. Pelplin.

2.2. Zagospodarowanie terenu – stan istniejący

Na dz. nr 115 znajduje się słup nn 0,4kV nr 109, linia elektroenergetyczna nn 0,4kV typu AsXSn 4x70 + AsXSn 2x25 obw. 100+EO, T-61274 oraz droga powiatowa nr 2814G o nawierzchni asfaltowej zgodnie z projektem zagospodarowania terenu – rys. E-01.

Na dz. nr 125 znajduje się sieć wodociągowa oraz gruntowa droga jezdna zgodnie z projektem zagospodarowania terenu – rys. E-01.

2.3. Projektowane zagospodarowanie terenu

Zestawienie:

- | | |
|--|--------------------------|
| - budowa przyłącza kablowego nn 0,4kV typu YAKXS 4x120 | 0,053 km (długość trasy) |
| - kablowa rozdzielnica szafowa naziemna | 1 kpl. |

2.4. Informacje i dane

Niniejszy projekt został opracowany na podstawie:

- warunków przyłączenia wydanych przez Energa-Operator S.A.
- inwentaryzacji sieci
- uzgodnień roboczych z Energa-Operator S.A.
- norm, przepisów i zarządzeń
- Obszar inwestycji nie jest wpisany do rejestru zabytków, działki nr: 115 i 125 nie są wpisane do gminnej ewidencji zabytków w rozumieniu Ustawy z dnia 23 lipca 2003r. o ochronie zabytków i opiece nad zabytkami. Zamierzenie budowlane nie jest zlokalizowane na obszarze objętym ochroną konserwatorską. Inwestycja nie spowoduje niszczenia i uszkodzenia drzew i krzewów, ciągów zadrzewień i zakrzewień przydrożnych. Zamierzenie budowlane nie będzie znacząco oddziaływać na środowisko w rozumieniu przepisów o ochronie środowiska. Inwestycja nie spowoduje lokalizowania jakichkolwiek reklam. Inwestycja przewiduje zagospodarowanie mas ziemnych, powstałych podczas prac budowlanych w postaci ponownego zasypania rowu kablowego.
- Wpływ eksploatacji górniczej – zamierzenie budowlane zlokalizowane jest poza granicami terenów górniczych.
- Przewidywane zagrożenia dla środowiska oraz higieny i zdrowia użytkowników – Inwestycja nie będzie mieć negatywnego wpływu na środowisko i życie ludzi.
- Nie określa się parametrów technicznych dróg pożarowych.

STAROSTWO POWIATOWE
w Tczewie
ul. Piaskowa
83-110 TCZEW
(35)

STAN E L

- Inne dane wynikające ze specyfiki, charakteru i stopnia skomplikowania obiektu budowlanego – nie dotyczy
- Od słupa nr 109 (obw. 100, T-61274) należy wybudować elektroenergetyczne przyłącze kablowe nn 0,4kV typu YAKXS 4x120 w kierunku projektowanej kablowej rozdzielnicy szafowej naziemnej zgodnie z projektem zagospodarowania terenu – rys. nr E-01.
- Kabel należy układać trasą pokazaną na rysunku E-01, w wykopie na warstwie piasku o grubości co najmniej 10cm. Ułożone kable należy zasypać warstwą piasku o grubości co najmniej 10cm. Potem warstwą gruntu rodzimego grubości 15cm, a następnie przykryć niebieską folią z tworzywa sztucznego grubości min.0,5mm. i szerokości nie mniejszej niż 30cm. Przy złączu kablowym oraz słupie należy pozostawić zapas kabla. Skrzyżowania i zbliżenia kabla z urządzeniami podziemnymi określa N SEP-E-004.

STAROSTWO POWIATOWE
w Tczewie
ul. Piaskowa 1
83-110 TCZEW
(35)

2.5. Informacja o obszarze oddziaływania obiektu

Obszar oddziaływania inwestycji mieści się w całości na dz. nr 115 i 125. Przyłącze kablowe nn 0,4kV zostanie ułożone wyłącznie w obrębie ww działek. Zgodnie z pkt. 3 i 4 Normy N-SEP-E-004 nie spowoduje to w żaden sposób oddziaływania na działki sąsiednie.

Zgodnie z §2 Rozporządzenia Ministra Zdrowia z dnia 17 grudnia 2019r. w sprawie dopuszczalnych poziomów pól elektromagnetycznych w środowisku przyłącze kablowe nn 0,4kV ułożone w ziemi nie będzie emitować żadnego pola elektromagnetycznego na działki sąsiednie.

Zgodnie z art.73 ust. 1 pkt 2 i 3 Ustawy Prawo ochrony środowiska z dnia 27 kwietnia 2001 roku projektowana inwestycja nie znajduje się na obszarze ograniczonego użytkowania, ani w granicach stref ochronnych ujęć wody ani stref obszaru ochronnego zbiorników wód podziemnych.

Zgodnie z art. 61 ust. 1 pkt. 4 ustawy o planowaniu i zagospodarowaniu przestrzennym teren nie wymaga zgody na zmianę przeznaczenia gruntów rolnych na cele nierolnicze.

Zgodnie z art. 5 ust. 1 ustawy Prawo budowlane projektowane przyłącze kablowe zapewnia:

- ochronę przed hałasem – kabel ułożony w ziemi nie emituje dźwięków
- bezpieczeństwo użytkowania i dostępności obiektów – kabel ułożony i zasypany warstwą ziemi oraz złącza kablowe zamknięte na specjalny klucz – brak dostępu dla osób postronnych

Kategoria geotechniczna obiektu budowlanego – pierwsza. Po rozpoznaniu warunków geotechnicznych stwierdzono, rodzaj gruntu piaszczysto – gliniasty. Nie ma potrzeby sporządzania odrębnej dokumentacji geotechnicznej.

inż. Stanisław Skulimowski
POM/0127/PWOE/04

STAROSTWO POWIATOWE
w Tczewie
ul. Piaskowa 2
83-110 TCZEŃ
(35)

MAPA DO CELÓW PROJEKTOWYCH
SKALA 1:500

Województwo pomorskie [22]
Powiat: Iżewski [224]
Jednostka adresowa: Peplin – G [22404_5]
Dzielnica: Miedzyłęż [0014]

Obiekt: Miedzyłęż, dz. 125
Nr ark. mapy: 6.212.27.25.2.1
Układ wsp. płaskich: PL-2000, sfera 6, południk 18°E
Poziom odniesienia: PL-EUR2007-NH
ID: 6640.1714.2025

Mapa powstała w wyniku aktualizacji pozyskanego pliku kcd programu Turbo Map v 10.0.
Nie wyklucza się istnienia w terenie innych, nie wykazanych na niniejszej mapie
urządzeń podziemnych, które nie zostały zgłoszone do inwenturyzacji.

Uwaga:
Dla działek objętych zakresem nie przeprowadzono
badania ksiąg wieczystych pod kątem występowania ewentualnych
obciążeń służebnościami gruntowymi.

Mapa aktualna na dzień: 12.09.2025 r.
ZAKRES AKTUALIZACJI

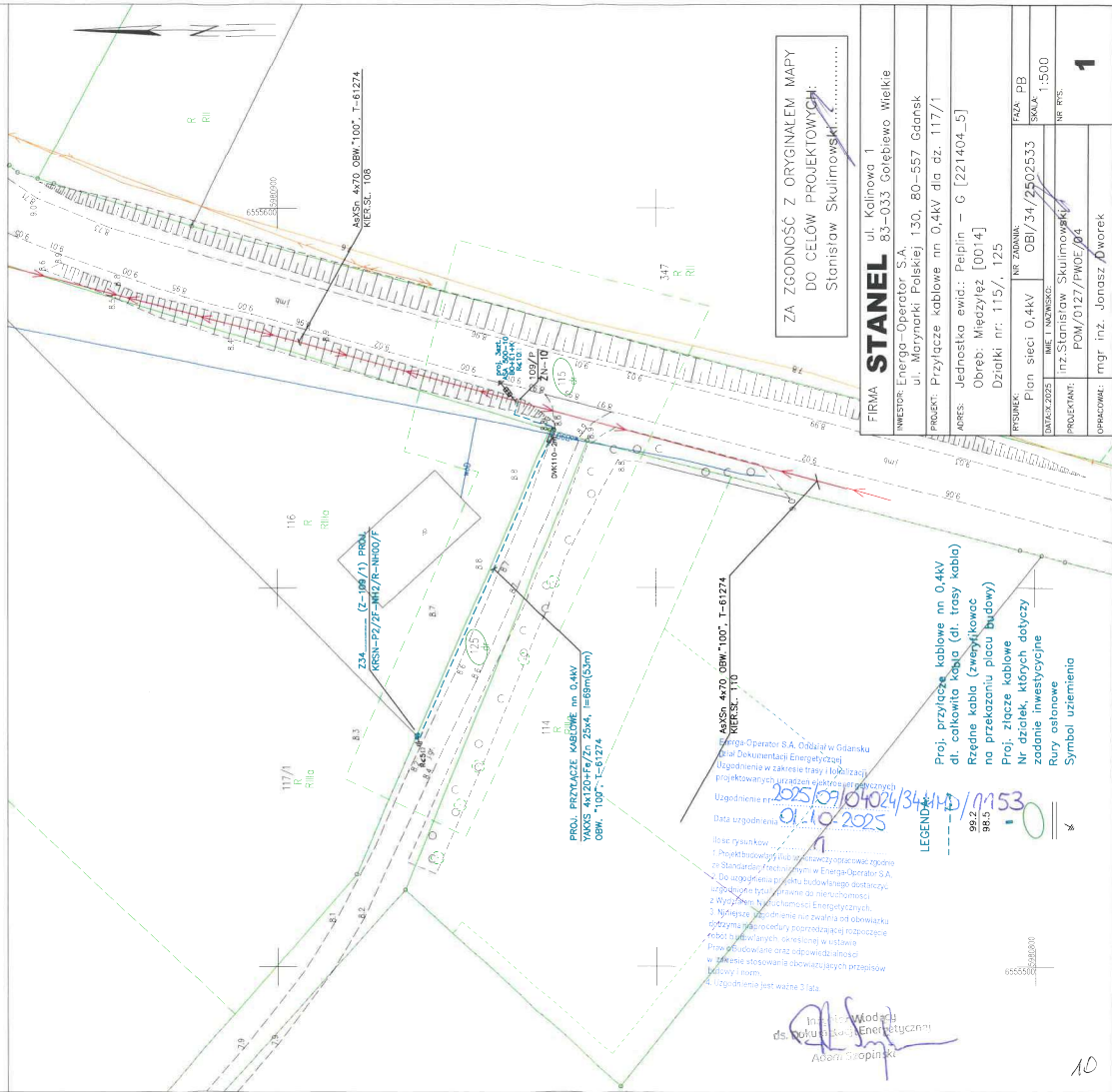

ZA ZGODNOŚĆ Z ORYGINAŁEM MAPY
DO CELÓW PROJEKTOWYCH:
Stanisław Skulimowski

FIRMA	STANEL	ul. Kalinowa 1
INWESTOR	Energa-Operator S.A.	83-033 Gołębiewo Wielkie
PROJEKT	Przyłącze kablowe nn 0.4kV dla dz. 117/1	ul. Morynarki Polskiej 130, 80-557 Gdańsk
AKRES	Jednostka ewid.: Peplin – G [22404_5]	
	Obiekt: Miedzyłęż [0014]	
	Działki nr: 115/1, 125	
WSPRACUJĄCY	Plan sieci 0.4kV	PAZA PB
DATA: 2025	IMI 1: MOWISKO	SKALA: 1:500
PROJEKTANT	mgr Stanisław Skulimowski	NR PIS
OPRACOWAŁ	mgr inż. Janusz Jówrek	1

Proj. przyłącze kablowe nn 0.4kV
dl. całkowite kablo (dl. trasy kablo)
Rzędne kablo (zwytykowac
na przekazyaniu placu budowy)
Proj. złącze kablowe
Nr działek, których dotyczy
zadanie inwestycyjne
Rury osłonowe
Symbol uzimienia

mgr inż. Adam Stropinski
ds. technicznych Energetyczny

Tczew, dnia 22 września 2025 roku

WI.7128.6.64.2025
17745/2025

Decyzja

Na podstawie art. 39 ust. 3 i 3a ustawy z dnia 21.03.1985 roku o drogach publicznych (Dz. U. 2024 poz. 320 ze zm.), art. 104 ustawy z dnia 14 czerwca 1960 roku – Kodeksu postępowania administracyjnego (Dz. U. 2024 poz. 572 ze zm.), Uchwały Zarządu Powiatu w Tczewie z dnia 07 stycznia 2021 roku (Nr 126/378/2021) upoważniającej do załatwiania spraw należących do kompetencji zarządcy drogi w szczególności do wydawania decyzji administracyjnych, egzekwowania kar za zajęcie pasa drogowego

po rozpatrzeniu wniosku: Pana Stanisława Skulimowskiego, reprezentującego Firmę STANEL ul. Kalinowa 1, 83 – 033 Gołębiewo Wielkie działającego w imieniu Inwestora robót o nazwie **Energa - Operator S.A., Oddział w Gdańsku, ul. Marynarki Polskiej 130, 80 - 557 Gdańsk**

w sprawie: uzgodnienia lokalizacji projektowanego przyłącza kablowego nn 0,4kV na terenie działki nr 115 stanowiącej pas drogowy drogi powiatowej nr 2814G w związku z zasilaniem działki nr 117/1 obręb Międzyzyleż, gm. Pelplin.

Wyrażam zgodę dla Inwestora robót o nazwie

Energa - Operator S.A., Oddział w Gdańsku, ul. Marynarki Polskiej 130, 80 - 557 Gdańsk

Na lokalizację projektowanego przyłącza kablowego nn 0,4kV na terenie dz. nr 115 stanowiącej pas drogowy drogi powiatowej nr 2814G obręb Międzyzyleż, gm. Pelplin zgodnie z przedłożonym planem sytuacyjnym stanowiącym załącznik graficzny do niniejszej decyzji

1. Projektowane przyłącze na terenie pasa drogowego należy umieścić zgodnie z projektem;
2. Inwestor robót - Wykonawca robót:
 - Powiadomi, zarządcę drogi co najmniej z 14 dniowym wyprzedzeniem o wytyczeniu przyłącza na terenie pasa drogowego drogi powiatowej 2814G w celu zweryfikowania zgodności uzgodnionej lokalizacji.
 - Wystąpi z wnioskiem do zarządcy drogi o zajęcie pasa drogowego w celu prowadzenia robót oraz wnioskiem na wbudowanie w pas drogowy przyłącza, jako urządzenia niezwiązanego z potrzebami zarządzania drogami lub potrzebami ruchu drogowego;
 - W okresie zajmowania pasa drogowego Wykonawca robót odpowiadać będzie, za wszelkiego rodzaju uszkodzenia wobec osób trzecich, uszkodzenia elementów pasa drogowego, umieszczonych urządzeń oraz sieci w pasie drogowym a także zobowiązany będzie do ich naprawy.
 - Wykonawca robót zabezpieczy teren, na którym będą wykonywane prace;
 - Po wbudowaniu przyłącza odbuduje uszkodzoną nawierzchnię na całej długości oraz szerokości prowadzonych robót na zasadach i warunkach określonych w decyzji na zajęcie pasa drogowego;

Niniejsza decyzja, w okresie 3 lat od daty jej wydania, stanowi uzgodnienie dla Inwestora robót o nazwie Energa - Operator S.A., Oddział w Gdańsku, ul. Marynarki Polskiej 130, 80 - 557 Gdańsk na lokalizację projektowanego przyłącza na terenie dz. nr 115 stanowiącej pas drogowy drogi powiatowej nr 2814G obręb Międzyzyleż, gm. Pelplin.

Niniejsza decyzja staje się decyzją ostateczną po 14 dniach od jej otrzymania, o ile nie dojdzie w tym czasie do złożenia wniosku o ponowne rozpatrzenie sprawy.

Uzasadnienie

Z uwagi na to, że niniejsze orzeczenia jest zgodne z wnioskiem Strony, odstępuje od uzasadnienia zezwolenia.

Pouczenie

Od niniejszej decyzji stronie służy prawo wniesienia odwołania do Samorządowego Kolegium Odwoławczego w Gdańsku za pośrednictwem Zarządu Powiatu Tczewskiego terminie 14 dni od otrzymania niniejszej decyzji. Zgodnie z art. 127a Kodeksu postępowania administracyjnego w trakcie biegu terminu do wniesienia odwołania, strona może zrzec się prawa do wniesienia odwołania wobec organu administracji publicznej, który wydał decyzję. Z dniem doręczenia organowi administracji publicznej oświadczenia o zrzeczeniu się prawa do wniesienia odwołania przez ostatnią ze stron postępowania, decyzja staje się ostateczna i prawomocna.

Z up. ZARZĄDU POWIATU
Andrzej Barej
Specjalista w Wydziale
Inwestycji i Remontów

Otrzymują:

1. Energa - Operator S.A., Oddział w Gdańsku, ul. Marynarki Polskiej 130, 80 - 557 Gdańsk

Pełnomocnik Inwestora – Pan Stanisław Skulimowski

Adres do korespondencji:

Firmę STANEL Stanisław Skulimowski, ul. Kalinowa 1, 83 – 033 Gołębiewo Wielkie

2. WI a/a

Sporządził – A. Barej (tel. 58 77 34 984)

Województwo: pomorskie [22]
Powiat: kwieński [214]
Identyfikacja endocynowa: Pepin - G [221404_5]
Grupa: Międzyrzec [0014]

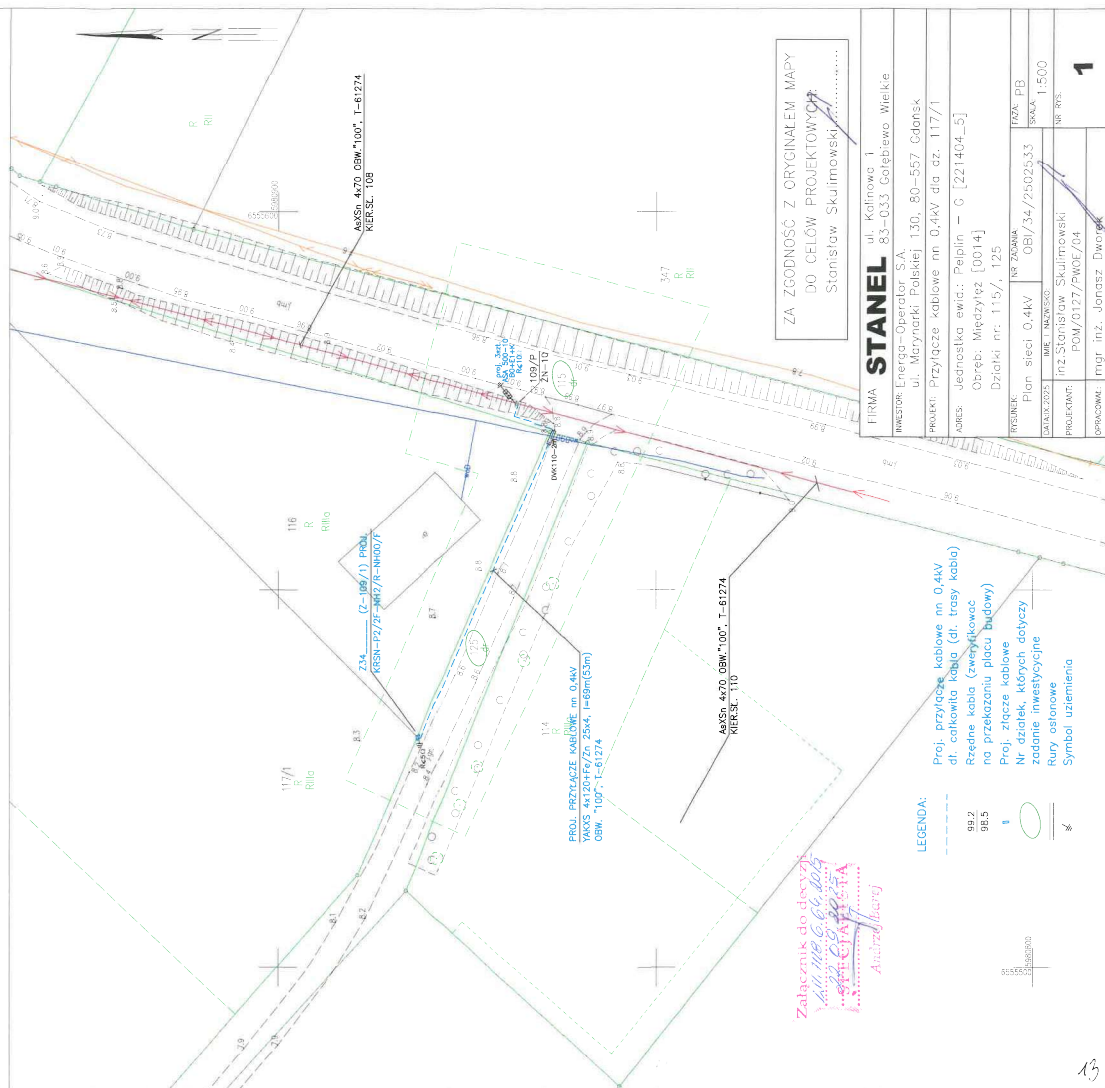

Pelplin, dnia 01.10.2025 r.

RIK.7230.62.2025

DECYZJA

Na podstawie art. 104 Ustawy z dnia 14 czerwca 1960r. – Kodeks Postępowania Administracyjnego (Dz. U. z 2024 poz. 572 z późn. zmianami); art. 39 ust. 3, art. 40 ust. 1 i 2 oraz art. 19 ust. 2 pkt 4 Ustawy z dnia 21 marca 1985r. o drogach publicznych (Dz. U. z 2025 poz. 889 z późn. zmianami);

na wniosek: Firma STANEL Stanisław Skulimowski
ul. Kalinowa 1, 83-033 Gołębiewo Wielkie

Inwestor: ENERGA – OPERATOR S.A.
Oddział w Gdańsku
ul. Marynarki Polskiej 130, 80-557 Gdańsk

w sprawie: uzgodnienia lokalizacji projektowanego przyłącza kablowego nN 0,4kV w pasie drogowym drogi gminnej, na dz. nr 125 (obręb Międzytęż) oraz wyrażenia zgody na dysponowanie nieruchomością na cele budowlane,

postanawiam:

uzgodnić lokalizację projektowanego przyłącza kablowego nN 0,4kV w pasie drogowym drogi gminnej, na dz. nr 125 (obręb Międzytęż) oraz wyrazić zgodę na dysponowanie nieruchomością na cele budowlane, z następującymi uwagami:

1. Inwestor przed rozpoczęciem robót budowlanych powinien uzyskać decyzję Prezesa Zarządu Pelkom Sp. z o.o. (83-130 Pelplin, ul. Starogardzka 12) na zajęcie pasa drogowego i prowadzenie robót oraz umieszczenie urządzeń obcych w pasie drogowym.
2. Prace budowlane należy wykonywać w sposób zapewniający przejezdnosć drogi gminnej, zapewniający przejście pieszemu oraz ograniczający uciążliwość dla osób trzecich.
3. Ewentualne przejścia pod nawierzchniami dróg, chodników oraz innych utwardzonych nawierzchni wykonywać za pomocą przewiertu sterowanego / przecisku.
4. Wszelkie uszkodzenia mienia będące skutkiem prowadzonych robót będą usunięte na koszt Inwestora.
5. Obszar, w którym prowadzone będą prace musi być należycie zabezpieczony przed osobami trzecimi.
6. Inwestor zobowiązany jest uzyskać przed rozpoczęciem prac budowlanych pozwolenie na budowę lub dokonać zgłoszenia budowy, jeżeli takowe jest wymagane odrębnymi przepisami prawa.
7. W przypadku napotkania podczas robót ziemnych urządzeń melioracyjnych lub innych urządzeń nie zaewidencjonowanych na mapie - należy je odbudować.
8. Teren objęty robotami, po ich zakończeniu należy doprowadzić do stanu pierwotnego.

Niniejsze uzgodnienie stanowi dla Inwestora podstawę do złożenia wniosku o pozwolenie na budowę w myśl art. 32 ust. 4 pkt 2 ustawy Prawo Budowlane. Gmina Pelplin użyczy Inwestorowi tereny, którym są : grunty



stanowiące część działek gminnych w zakresie wynikającym z uzgodnionego projektu budowlanego w celu realizacji inwestycji.

Jest to upoważnienie do złożenia oświadczenia przez Inwestora o dysponowaniu nieruchomością na cele budowlane w rozumieniu art. 3 pkt 11 ustawy Prawo Budowlane.

Niniejsza decyzja traci ważność, jeżeli Inwestor przed upływem 2 lat nie uzyska pozwolenia na budowę lub zgłoszenia robót jeżeli takowe było wymagane odrębnymi przepisami prawa.

UZASADNIENIE

Zgodnie z art. 107 § 4 Kpa odstępuje się od uzasadnienia decyzji, gdyż uwzględnia ona w całości żądanie strony.

POUCZENIE

Od niniejszej decyzji służy odwołanie do Samorządowego Kolegium Odwoławczego w Gdańsku za pośrednictwem Burmistrza Miasta i Gminy w Pelplinie w terminie 14 dni od dnia otrzymania decyzji.

Zup. Burmistrza
Krzysztof Adamczyk
Zastępca Burmistrza
Miasta i Gminy Pelplin

Załączniki:

- opieczętowana mapa z przebiegiem projektowanej sieci -1 egz.

Otrzymują:

1. Adresat
2. a/a

MAPA DO CELÓW PROJEKTOWYCH
SKALA 1:500

Wykres techniczny, pomiarowy [22]
Powiat, Łódź [2014]
Jednostka wykonująca: Peplin – G [221404_5]
Obręb: Międzyrzecz [0014]

Obiekt: Międzyrzecz, dz. 125
Nr ark. mapy 6.212.27.25.2.1
Układ współrzędnych: PL-2000, sfera 6, półkulnik 18E
Pozycja odwołania: PL-1-100-2007-NH
ID: 6640.1714.2025

Mapa powstała w wyniku aktualizacji pozyskanego pliku kcd programu Turbo Map v 10.0.
Nie wykazała się istnienia w terenie innych, nie wykazanych na niniejszej mapie
urządzeń podziemnych, które nie zostały zgłoszone do inwentaryzacji.

Uwaga:
Dla działek objętych zakresem nie przeprowadzono
badania ksiąg wieczystych pod kątem występowania ewentualnych
obciążeń służebnościami gruntowymi.

Mapa aktualna na dzień: 12.09.2025 r.
ZAKRES AKTUALIZACJI

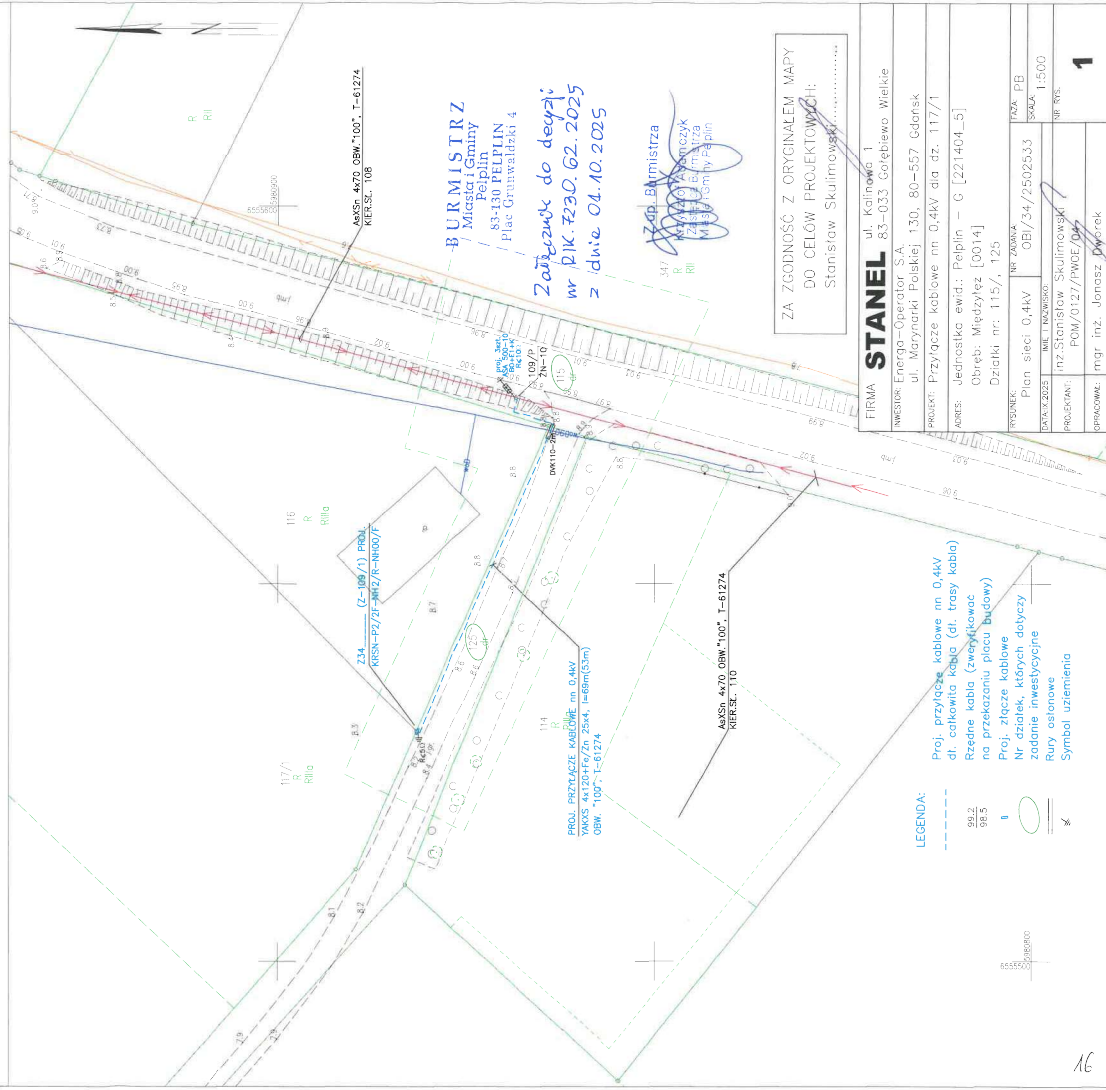

ZA ZGODNOŚĆ Z ORYGINAŁEM MAPY
DO CELÓW PROJEKTOWYCH:
Stanisław Skulimowski

FIRMA	STANEL	ul. Kalinowa 1
INWESTOR:	Energia-Operator S.A.	83-033 Gołębiewo Wielkie
PROJEKT:	Przyłącze kablowe nr 0.4kV	ul. Marynarki Polskiej 130, 80-557 Gdańsk
ADRES:	Jednostka ewid.: Peplin – G [221404_5] Obręb: Międzyrzecz [0014] Działka nr: 115/1, 125	
POSZCIS:	Plan sieci 0.4kV	NR ZAWIA: OEB/34/2502533
DATA: 2025	NR T. INWENT.	SKALA: 1:500
PROJEKTANT:	inż. Stanisław Skulimowski	NR PVL:
OPISOWAŁ:	mgr inż. Jonasz Dyrdek	1

- LEGENDA:
- Proj. przyłącze kablowe nr 0.4kV
 - di. całkowita kable (dl. trasy kabla)
 - Budownia kabli (zwykłe kable)
 - na przekroju płaszczyzny
 - Proj. złącze kablowe
 - Nr działek, których dotyczy
 - Zadanie inwestycyjne
 - Rury colorowe
 - Symbol uzmiennia

STANEL

Firma „**STANEL**” Stanisław Skulimowski
ul. Kalinowa 1, Gołębiewo Wielkie, 83-033 Sobowidz
tel. 605 212 650, 58 683 59 36, e-mail: firma.stanel@wp.pl
NIP 592-165-15-22 REG.191444912



INFORMACJA DOTYCZĄCA BEZPIECZEŃSTWA I OCHRONY ZDROWIA

OBIEKT : Przyłącze kablowe nn 0,4kV do dz. 117/1 – budowa
Międzyłęż gm. Pelplin

ADRES : Jednostka ewidencyjna: Gmina Pelplin 221404_5
Obręb: Międzyłęż [Nr 0014]
Działki nr: 115, 125

INWESTOR : Energa-Operator S.A.
ul. Marynarki Polskiej 130
80-557 Gdańsk

BRANŻA ELEKTRYCZNA:

PROJEKTOWAŁ : inż. Stanisław Skulimowski
upr. POM/0127/PWOE/04
ul. Kalinowa 1
83-033 Gołębiewo Wielkie

DATA : 29 października 2025r.

STANEL

Opis informacji dotyczącej bezpieczeństwa i ochrony zdrowia

- Zgodnie z Rozporządzeniem Ministra Infrastruktury z dnia 23 czerwca 2003 r. Dz.U. nr 120 „w sprawie informacji dotyczącej bezpieczeństwa i ochrony zdrowia oraz planu bezpieczeństwa i ochrony zdrowia” poniżej wymienia się informacje dotyczące zagrożeń, które mogą wystąpić przy prowadzeniu prac wykonawczych związanych z budową przyłącza kablowe nn 0,4kV.

§ 2 ust.3 pkt.1 w/w Rozporządzenia – „zakres robót dla całego zamierzenia budowlanego oraz kolejność realizacji poszczególnych obiektów”: budowa przyłącza kablowego nn 0,4kV.

§ 2 ust.3 pkt.2 w/w Rozporządzenia – „wykaz istniejących obiektów budowlanych”: elektroenergetyczna linia nn 0,4kV, sieć wodociągowa oraz droga jezdna.

§ 2 ust.3 pkt.3 w/w Rozporządzenia – „wskazanie elementów zagospodarowania działki lub terenu, które mogą stwarzać zagrożenie bezpieczeństwa i zdrowia ludzi”: elektroenergetyczna linia nn 0,4kV, sieć wodociągowa oraz droga jezdna.

§ 2 ust.3 pkt.4 w/w Rozporządzenia – „wskazanie dotyczące przewidywanych zagrożeń występujących podczas realizacji robót budowlanych, określające skalę i rodzaj zagrożenia oraz miejsce i czas ich wystąpienia”: przy pracach związanych z budową przyłącza kablowego nn 0,4kV zagrożenie porażenia prądem elektrycznym podczas podłączania nowego kabla oraz potrącenia przez pojazdy podczas wykopów dokonywanych na terenie budowy układania kabli, upadek z wysokości, przysypanie ziemią, praca w zasięgu dźwigu.

§ 2 ust.3 pkt.5 w/w Rozporządzenia – „wskazanie sposobu prowadzenie instruktażu pracowników przed przystąpieniem do realizacji robót szczególnie niebezpiecznych”: podłączenie kabli i przewodów będzie wykonywane w stanie beznapięciowym, a miejsce pracy winno zostać odpowiednio przygotowane w sposób określony w poleceniu na pracę. Pracownicy wykonujący te prace powinni przez dopuszczającego i kierującego zespołem pracowników zostać zapoznani ze sposobem przygotowania miejsca pracy, ze wskazaniem występujących zagrożeń oraz z omówieniem sposobu wykonywania robót.

§ 2 ust.3 pkt.6 w/w Rozporządzenia – „wskazanie środków technicznych i organizacyjnych, zapobiegających niebezpieczeństwom wynikającym z wykonywania robót budowlanych w strefach szczególnego zagrożenia zdrowia lub w ich sąsiedztwie, w tym zapewniających bezpieczną i sprawną komunikację, umożliwiającą szybką ewakuację na wypadek pożaru, awarii i innych zagrożeń”:

naależy dokonać wyгородzenia miejsc pracy, prace będą odbywać się wzdłuż drogi i na terenie otwartym, w związku z czym droga ta stanowi drogę ewakuacyjną dla prawidłowego i bezpiecznego prowadzenia prac

STANEL

należy zapewnić pracownikom stosowne do potrzeb: sprzęt, narzędzia oraz środki ochrony indywidualnej. Pracownicy powinni mieć odpowiednie uprawnienia i kwalifikacje.

Na podstawie w/w informacji Kierownik budowy jest obowiązany sporządzić lub zapewnić sporządzenie przed rozpoczęciem budowy, planu bezpieczeństwa i ochrony zdrowia "planu bioz". Opracowany plan bezpieczeństwa winien zostać uzgodniony z Inwestorem.

inż. Stanisław Skulimowski

POM/0127/PWOE/04

ul. Kalinowa 1

83-033 Golebiewo Wielkie

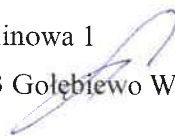



Firma „**STANEL**” Stanisław Skulimowski
ul. Kalinowa 1, 83-033 Gołębiewo Wielkie
tel. 605 212 650, 58 683 59 36, e-mail: firma.stanel@wp.pl
NIP 592-165-15-22 REG.191444912

TOM I

PROJEKT TECHNICZNY

OBIEKT : Przyłącze kablowe nn 0,4kV do dz. 117/1 – budowa
Międzyzłęcz gm. Pelplin

ADRES : Jednostka ewidencyjna: Gmina Pelplin 221404_5
Obręb: Międzyzłęcz [Nr 0014]
Działki nr: 115, 125

INWESTOR : Energa-Operator S.A.
ul. Marynarki Polskiej 130
80-557 Gdańsk

**GRUPA
ROBÓT** : Roboty elektroenergetyczne

PROJEKTOWAŁ : inż. Stanisław Skulimowski
upr. POM/0127/PWOE/04
w specjalności instalacyjnej w zakresie sieci, instalacji
i urządzeń elektrycznych i elektroenergetycznych

**KAT. OBIEKTU
BUDOWLANEGO** : XXVI

ZADANIE NR : OBI/34/2502533

DATA : 29 października 2025r.

Spis treści projektu technicznego

1. TEMAT.....	str. 4
2. ZAKRES RZECZOWY PROJEKTOWANYCH SIECI I URZĄDZEŃ.....	str. 4
3. OŚWIADCZENIE PROJEKTANTA.....	str. 5
4. UPRAWNIENIA BUDOWLANE.....	w PZT
5. PODSTAWA OPRACOWANIA.....	str. 6
6. UZGODNIENIA Z Energa-Operator S.A. PZT.....	w PZT
7. ODPIS PROTOKOŁU Z NARADY KOORDYNACYJNEJ.....	w PZT
8. UZGODNIENIA BRANŻOWE.....	w PZT
9. DECYZJE ADMINISTRACYJNE.....	w PZT
10. MPZP LUB DECYZJA LOKALIZACYJNA.....	str. 6
11. STAN ISTNIEJĄCY.....	str. 6
12. ROZBIÓRKI.....	str. 6
13. LINIA SN (NAPOWIETRZNA/KABLOWA).....	str. 7
14. STACJA TRANSFORMATOROWA SN/nn.....	str. 7
15. LINIA nn (NAPOWIETRZNA/KABLOWA).....	str. 7
16. OŚWIETLENIE ULICZNE.....	str. 7
17. PRZYŁĄCZA SN (NAPOWIETRZNE/KABLOWE).....	str. 7
18. PRZYŁĄCZA nn (NAPOWIETRZNE/KABLOWE).....	str. 7
19. OCHRONA PRZECIWPRZEPięCIOWA LINIA SN.....	str. 7
20. OCHRONA PRZECIWPRZEPięCIOWA STACJI TRANSFORMATOROWEJ SN/nn.....	str. 7
21. OCHRONA PRZECIWPRZEPięCIOWA LINII nn.....	str. 7
22. OCHRONA OD PORAŻEŃ PRĄDEM ELEKTRYCZNYM W LINII NAPOWIETRZNEJ SN.....	str. 7
23. OCHRONA OD PORAŻEŃ PRĄDEM ELEKTRYCZNYM STACJI TRAFU SN/nn.....	str. 8
24. OCHRONA OD PORAŻEŃ PRĄDEM ELEKTRYCZNYM W SIECI nn.....	str. 8
25. OBLICZENIA TECHNICZNE.....	str. 8
26. OPINIA GEOTECHNICZNA.....	str. 11
27. ZESTAWIENIE DANYCH NA UMIESZCZENIE URZĄDZEŃ W PASIE DROGOWYM (W TYM PODANIE POWIERZCHNI).....	str. 11
28. KOLIZJE/SKRZYŻOWANIA.....	str. 11
29. INGERENCJA W ZIELEŃ WYSOKĄ.....	str. 11
30. OCHRONA KONSERWATORSKA.....	str. 11
31. OPIS PROJEKTU ZAGOSPODAROWANIA TERENU.....	str. 11
32. OBSZAR ODZIAŁYWANIA INWESTYCJI.....	str. 12
33. UWAGI.....	str. 13

34. ZESTAWIENIA MONTAŻOWE I DEMONTAŻOWE.....	str. 15
35. PZT	
E-01 PROJEKT ZAGOSPODAROWANIA TERENU.....	w PZT
36. SCHEMATY JEDNOKRESKOWE	
E-02 SCHEMAT ZASILANIA nn 0,4kV.....	str. 17
37. INNE RYSUNKI.....	str. -
38. INFORMACJA BIOZ.....	str. 18

1. Temat

Przedmiotem niniejszego opracowania jest budowa elektroenergetycznego przyłącza kablowego nn 0,4kV w celu zasilenia dz. nr 117/1 w miejscowości Międzyłęż gm. Pelplin.

2. Zakres rzeczowy projektowanych sieci i urządzeń

- Wymiana pojedynczego słupa SN	-----
- Linia napowietrzna SN	-----
- Rozłącznik napowietrzny SN	-----
- Linia kablowa SN	-----
- Mufy kablowe nn	-----
- Głowice kablowe	-----
- Ograniczniki przepięć nn	3 kpl.
- Złącze kablowe SN	-----
- Stacja transformatorowa SN/nn	-----
- Transformator 100kVA	-----
- Wymiana pojedynczego słupa nn	-----
- Linia napowietrzna nn	-----
- Przyłącze napowietrzne	-----
- Szafka pomiarowa	-----
- Przyłącze kablowe nn typu YAKXS 4x120	0,068 km
- Przyłącze kablowe nn typu YAKXS 4x35	-----
- Kablowa rozdzielnica szafowa	1 kpl.
- Słupowy rozłącznik bezpiecznikowy	-----
- Przecisk	-----
- Przewiert	-----

4. Uprawnienia budowlane

- w PZT

5. Podstawa opracowania

Niniejszy projekt został opracowany na podstawie:

- warunków przyłączenia wydanych przez Energa-Operator S.A.
- inwentaryzacji sieci
- uzgodnień roboczych z Energa-Operator S.A.
- norm, przepisów i zarządzeń.

6. Uzgodniony z Energa-Operator S.A. PZT

- w PZT

7. Odpis protokołu z narady koordynacyjnej

- w PZT

8. Uzgodnienia branżowe

- w PZT

9. Decyzje administracyjne

- decyzja Zarządu Powiatu w Tczewie nr WI.7128.6.64.2025 z dnia 22.09.2025r. - w PZT
- decyzja Burmistrza Miasta i Gminy Pelplin nr RIK.7230.62.2025 z dnia 01.10.2025r. - w PZT

10. MPZP lub decyzja lokalizacyjna

- Nie dotyczy

11. Stan istniejący

- Na dz. nr 115 znajduje się słup nn 0,4kV nr 109, linia elektroenergetyczna nn 0,4kV typu AsXSn 4x70 + AsXSn 2x25 obw. 100+EO, T-61274 oraz droga powiatowa nr 2814G o nawierzchni asfaltowej zgodnie z projektem zagospodarowania terenu – rys. E-01.
- Na dz. nr 125 znajduje się sieć wodociągowa oraz gruntowa droga jezdna zgodnie z projektem zagospodarowania terenu – rys. E-01.

12. Rozbiórki

- Nie dotyczy

13. Linia SN (napowietrzna/kablowa)

- Nie dotyczy

14. Stacja transformatorowa SN/nn

- Nie dotyczy

15. Linia nn (napowietrzna/kablowa)

- Nie dotyczy

16. Oświetlenie uliczne

- Nie dotyczy

17. Przyłącza SN (napowietrzne/kablowe)

- Nie dotyczy

18. Przyłącza nn (napowietrzne/kablowe).

- Od słupa nr 109 (obw. 100, T-61274) należy wybudować elektroenergetyczne przyłącze kablowe nn 0,4kV typu YAKXS 4x120 w kierunku projektowanej kablowej rozdzielnicy szafowej naziemnej zgodnie z projektem zagospodarowania terenu – rys. nr E-01.

- Wzdłuż przyłącza kablowego nn 0,4kV ułożyć bednarkę ocynkowaną Fe/ZN 25x4 do której uziemić żyłę PEN w złączu.

Z projektowanego złącza kablowego wyprowadzić w.l.z. do rozdzielnicy głównej RG.

(wykonają odbiorcy na koszt własny). Układ sieci TN-C.

19. Ochrona przeciwprzepięciowa linii SN

- Nie dotyczy

20. Ochrona przeciwprzepięciowa stacji transformatorowej SN/nn

- Nie dotyczy

21. Ochrona przeciwprzepięciowa linii nn

- Nie dotyczy

22. Ochrona od porażen prądem elektrycznym w linii napowietrznej SN

- Nie dotyczy

23. Ochrona od porażeń prądem elektrycznym stacji transformatorowej SN/nn

- Nie dotyczy

24. Ochrona od porażeń prądem elektrycznym w sieci nn

- Po stronie nn jako środek dodatkowej ochrony przeciwporażeniowej zastosowano samoczynne wyłączanie w układzie sieciowym TN-C .
- Ochronie podlegają wszystkie części przewodzące dostępne i obce mogące znaleźć się pod napięciem w warunkach zakłóceń. Ochronę od porażeń należy wykonać zgodnie z normą N SEP-E-001. Skuteczność ochrony sprawdzono w części obliczeniowej, co należy potwierdzić pomiarem powykonawczym.

25. Obliczenia techniczne

Do obliczeń przyjęto n/w obciążenia:

- P1 = 15 kW – moc przyłączeniowa przyjęta do obliczeń dla działki nr 114
P1 = 12,5 kW – moc przyłączeniowa przyjęta do obliczeń dla pozostałych odbiorców

Liczba gospod.	1	2	3	4	5	6	7	8	9	10	> 10
kj	1.00	0.88	0.75	0.66	0.59	0.55	0.50	0.47	0.44	0.40	...
wg Normy N SEP-E-002											

Obliczenia przedstawiono w tabelach.

26. Opinia geotechniczna

- Nie dotyczy

27. Zestawienie danych na umieszczenie urządzeń w pasie drogowym (w tym podanie powierzchni)

Lp.	Urządzenie	Ilość	Powierzchnia (m ²)	Kategoria nawierzchni	Przeznaczenie pasa drogowego	Działka
1	Przyłącze kablowe YAKXS 4x120mm ²	8m	0,3	Trawnik	Pobocze	115
2	Przyłącze kablowe YAKXS 4x120mm ²	45m	1,7	Trawnik	Pobocze	125
3	Złącze kablowe/ szafka pomiarowa	1 szt.	0,2	Trawnik	Pobocze	

28. Kolizje/skrzyżowania

- Nowo projektowane przyłącze kablowe nn 0,4kV będzie krzyżować się z siecią wodociągową.

29. Ingerencja w zielenią wysoką

- Nie dotyczy

30. Ochrona konserwatorska

- Nie dotyczy

31. Opis projektu zagospodarowania terenu

31.1. Opis techniczny

- Zgodnie z pkt 18

31.2. Układanie przyłącza kablowego nn 0,4kV

- Kabel należy układać trasą pokazaną na rysunku E-01, w wykopie na warstwie piasku o grubości co najmniej 10cm. Ułożone kable należy zasypać warstwą piasku o grubości co najmniej 10cm. Potem warstwą gruntu rodzimego grubości 15cm, a następnie przykryć niebieską folią z tworzywa sztucznego grubości min.0,5mm. i szerokości nie mniejszej niż 30cm. Przy rozdzielnicy oraz słupie należy pozostawić zapas kabla. Skrzyżowania i zbliżenia kabla z urządzeniami podziemnymi określa N SEP-E-004.

31.3. Oznakowanie przyłącza kablowego nn 0,4kV

- Kabel ułożony w ziemi należy zaopatrzyć na całej długości w trwałe oznaczniki rozmieszczone w odstępach nie większych niż 10m oraz przy mufach i miejscach charakterystycznych jak skrzyżowania, wejścia do przepustów rurowych.

Zaleca się wykonanie oznaczników z tworzyw sztucznych.

Oznaczniki powinny zawierać następujące informacje:

- symbol i numer ewidencyjny linii
- rok ułożenia kabla.
- oznaczenie kabla wg normy

W złączu kablowym zamocować na kablu tabliczki informacyjne.

31.4. Montaż złącza kablowego

Złącza kablowe nn należy stosować zgodnie ze Standardami Technicznymi oraz „Specyfikacją techniczną dla złącz/szafek kablowych i szafek pomiarowych nn” obowiązującymi w Energa-Operator S.A.. Stosować kłódki i zamki baskwilowe, według systemu Master-Key.

32. Obszar oddziaływania inwestycji

Zgodnie z §8 ust. 2 Rozporządzenia Ministra Transportu, budownictwa gospodarki morskiej w sprawie szczegółowego zakresu i formy projektu budowlanego:

- 1) Przedmiotem inwestycji jest budowa elektroenergetycznego przyłącza kablowego nn 0,4kV w celu zasilenia dz. nr 117/1 w miejscowości Międzyłęż gm. Pelplin. Projektowana inwestycja została uzgodniona z właścicielami terenu. Inwestycja nie spowoduje utrudnień w dojazdach i dojazdach do sąsiednich posesji jak również nie pogorszy warunków technicznych tych posesji.
- 2) Na działkach objętych wnioskiem zgłoszenia robót budowlanych w rejonie projektowanej inwestycji znajduje się: elektroenergetyczna linia nn 0,4kV, sieć wodociągowa oraz droga jezdna.
- 3) Przyłącze kablowe nn 0,4kV zostanie ułożone w ziemi zgodnie z pkt. 3 i 4 Normy N-SEP-E-004. Prace wykonywać zgodnie z §4 i §5 Rozporządzenia Ministra Gospodarki z dnia 28 marca 2013r. w sprawie bezpieczeństwa i higieny pracy przy urządzeniach energetycznych. W żadnym miejscu projektowanej inwestycji nie występuje kolizja z istniejącym zadrzewieniem. Obszar oddziaływania inwestycji mieści się w całości na dz. nr 115 i 125 zgodnie z wyżej wymienionymi przepisami. Nie określa się parametrów technicznych dróg pożarowych.
- 4) Nie określa się powierzchni projektowanego przyłącza kablowego nn 0,4kV.
- 5) Obszar inwestycji nie jest wpisany do rejestru zabytków w rozumieniu Ustawy z dnia 23 lipca 2003r. o ochronie zabytków i opiece nad zabytkami.
- 6) Wpływ eksploatacji górniczej – nie dotyczy

- 7) Przewidywane zagrożenia dla środowiska oraz higieny i zdrowia użytkowników – Inwestycja nie będzie mieć negatywnego wpływu na środowisko i życie ludzi.
- 8) Inne dane wynikające ze specyfiki, charakteru i stopnia skomplikowania obiektu budowlanego – nie dotyczy
- 9) Powierzchnia zabudowy budynku – nie dotyczy
- 10) Kategoria geotechniczna obiektu budowlanego – pierwsza. Po rozpoznaniu warunków geotechnicznych stwierdzono, rodzaj gruntu piaszczysto – gliniasty. Nie ma potrzeby sporządzania odrębnej dokumentacji geotechnicznej.
- 11) Zgodnie z art. 5 ust. 1 ustawy Prawo budowlane projektowane przyłącze zapewnia:
 - ochronę przed hałasem – linia kablowa ułożona w ziemi nie emituje dźwięków
 - bezpieczeństwo użytkowania i dostępności obiektów – linia kablowa ułożona i zasypiana warstwą ziemi oraz złącza kablowe zamknięte na specjalny klucz – brak dostępu dla osób postronnych

33. Uwagi

- Przed rozpoczęciem prac należy powiadomić użytkowników terenu oraz instytucje użytkujące urządzenia inżynierskie w rejonie budowy.
- Przed rozpoczęciem robót należy powiadomić służby Energa-Operator S.A. w celu: wyznaczenia nadzoru; określenia warunków odbioru robót; uzgodnienia treści nowych opasek kablowych, treści opisów kabli.
- Roboty kablowe należy wykonywać ręcznie i zgodnie z N SEP-E-004 "Elektroenergetyczne i sygnalizacyjne linie kablowe. Projektowanie i budowa", w szczególności:
 - trasy linii kablowych winny zostać wytyczone przez geodetę;
 - zachować przepisowe odległości kabli od istniejącego uzbrojenia podziemnego, napotkane urządzenia podziemne traktować jak urządzenia czynne;
 - kable wolno układać bezpośrednio na dnie wykopu tylko jeżeli grunt jest piaszczysty, w pozostałych przypadkach kable układać na warstwie 10cm przesianego piasku; kable należy zasypywać warstwą 10cm takiego samego piasku, następnie warstwą 15cm rodzimego gruntu, a następnie przykryć folią z tworzywa sztucznego (niebieską - kable nN-0,4kV) ;
 - przed zasypaniem kable podlegają etapowemu odbiorowi przez służby Energa-Operator S.A.
 - wykop kablowy należy zasypywać i zagęszczać warstwami co 20cm, stopień zagęszczenia uzgodnić z właścicielem terenu i wykonawcą naprawy nawierzchni.
- Po zakończeniu prac odbudować nawierzchnie wg stanu sprzed rozpoczęcia robót, nawierzchnie rozbieralne (chodniki, wjazdy itp.) podlegają odbudowie na szerokości wykopu plus 0,5m po obu stronach tego wykopu.

- Po zakończeniu budowy linii kablowych nN-0,4kV wykonać pomiary izolacji kabli i pomiary oporności uziemień.
- Z wymienionych wyżej pomiarów należy sporządzić protokoły, pomiary musi wykonać uprawniony elektryk. Miarodajnym do określenia oporności uziemienia jest tylko wynik pomiaru skorygowany odpowiednim współczynnikiem, zależnym od warunków atmosferycznych.
- Wszystkie roboty wykonać zgodnie z obowiązującymi przepisami i normami, w tym zgodnie z aktualnymi „Standardami technicznymi obowiązującymi dla urządzeń SN i nN eksploatowanych w Energa-Operator S.A.”.
- Wykonawcą prac winna być firma wyspecjalizowana w budowie linii elektroenergetycznych.
- Przed rozpoczęciem robót należy powiadomić wszystkich Gestorów sieci, których sieci znajdują się w rejonie projektowanej inwestycji.
- Wszystkie materiały i urządzenia muszą posiadać wymagane przez aktualne przepisy: atesty, certyfikaty oraz deklaracje lub certyfikaty zgodności z normami albo z aprobatami technicznymi.

PRZED ROZPOCZĘCIEM PRAC ICH WYKONAWCA WINIEN ZAPOZNAĆ SIĘ Z TREŚCIĄ OPISU TECHNICZNEGO, WSZYSTKICH RYSUNKÓW I ZAŁĄCZNIKÓW DO DOKUMENTACJI, a w razie niejasności należy zwrócić się z zapytaniami do inwestora.

inż. Stanisław Skulimowski



34. KARTA MONTAŻOWA LINII nn										Międzyzłęż gm. Pelplin																									
Odcinek	Typ linii	KABEL						RURY						BEDNARKA FOLIA		ZŁĄCZA I SZAFKI																			
		Długość trasy kabla [mb]	Długość wykopu [mb]	Na stacji [mb]	Zapasy przewierły [mb]	Na słupie [mb]	Zapasy muła [mb]	W złączu [mb]	SRS ϕ 160 przecisk [mb]	SRS ϕ 110 przewiert sterowany [mb]	SRS ϕ 110 przecisk [mb]	HDPEP 110 SDR17 przewiert sterowany [m]	Ilość przewierców [szt.]	Ilość przecisków [szt.]	Rura A110PS [mb]	Rura DVK ϕ 110 [mb]	Rura DVK ϕ 160 [mb]	Fe/Zn 25x4 [mb]	Fe/Zn 30x4 [mb]	Niebieska (n/n) [mb]	KRSN-P/2/2F-NH2/2R-NH00/F [kpl.]	KRSN-P/2/2F-NH2/R-NH00/F [kpl.]	KRSN-00/3R-NH2/R-NH00/F [kpl.]	KRSN-00/3R-NH2/F [kpl.]	P2-Rs/LZV/LZR/F [kpl.]	P1-Rs/LZV/F [kpl.]	Palczatka AK4 25-95 [szt.]	Palczatka AK4 95-300 [szt.]	Mufa MP-DM 120 [kpl.]	Zwora WTZ-2 w złączu Z-302 [szt.]	Karczowanie krzaków [m2.]	Rozbiórka/wykonanie bruku [m2.]	Uziom [kpl.]		
słup nn nr 109 – Z3411607	YAKXS 4x120	68	53	53		10		2											67		53								1				4		1
SUMA	YAKXS 4x120	68	53	53		10		2											67		53								1				4		1

34. KARTA MONTAŻOWA LINII nn 0,4kV (zakres Energa – Operator S.A.)

Międzyzylę gm. Pelplin

SŁUPY	OSWIEŚLENIE										OSIĄGNIĘCIE																																																																																																																																																																																																																																																																																																																																																																																																																																																																																																																																																																																																																																																																																																																																																																																																																																																																																																																																																																																																																																																																																																																																																																																																																																																																																																																																																																																																																																																																																														
	PRZEWODY			Długość przewodu [mb]			Rozpiętość przęsła [mb]			SLIP 32 21 (zaciśk odg.przeb.zrywalny łeb) [szt.]			SLIP 32 2 (zaciśk odg.przeb.zrywalny łeb) [szt.]			Ogranicznik przepięć ASA500-10+BO+E1+K [szt.]			Hak SOT29+taśma+klamerek [kpl.]			Uchwyty odciągowe SO 157,1 [szt.]			Opaski PFR 15 [kpl.]			Poprzącznik przelotowy PP-3 [szt.]			Śruba ocynkowana M12x40 z nakł. podkł. okr. [kpl.]			Izolator N-80 [szt.]			Złączka płytkowa [szt.]			Paleczka AK4 35-150 [szt.]			Rura BE75 [mb]			Uchwyty do rur UMR(o) [kpl.]			Uchwyty do mocowania kabli UKB(o) [kpl.]			Rura termokurczliwa RGB 88,9/17,1 [kpl.]			Uziom [kpl.]			Lampa oświetleniowa z demontażu [szt.]			Wysięgnik do lampy z demontażu [kpl.]			Oprawa bezpiecznikowa SV29+bezpiecznik [kpl.]			Konstrukcja przelotowa Kp-3 [szt.]			Objęma O-2 [szt.]			Śruba ocynkowana M12x40 z nakł. i podkł. okr. [kpl.]			Izolator N-80 [szt.]			Złączka płytkowa [szt.]			SLIP 12,05 (zaciśk odg.przeb.zrywalny łeb) [szt.]			Uchwyty odciągowe SO117,225S [kpl.]																																																																																																																																																																																																																																																																																																																																																																																																																																																																																																																																																																																																																																																																																																																																																																																																																																																																																																																																																																																																																																																																																																																																																																																																																																																																																																																																																																																																																				
sł. 109	-			-			-			-			-			-			-			-			-			-			-			-			-			-			-			-			-			-			-			-			-			-			-			-			-			-			-			-			-			-			-			-			-			-			-			-			-			-			-			-			-			-			-			-			-			-			-			-			-			-			-			-			-			-			-			-			-			-			-			-			-			-			-			-			-			-			-			-			-			-			-			-			-			-			-			-			-			-			-			-			-			-			-			-			-			-			-			-			-			-			-			-			-			-			-			-			-			-			-			-			-			-			-			-			-			-			-			-			-			-			-			-			-			-			-			-			-			-			-			-			-			-			-			-			-			-			-			-			-			-			-			-			-			-			-			-			-			-			-			-			-			-			-			-			-			-			-			-			-			-			-			-			-			-			-			-			-			-			-			-			-			-			-			-			-			-			-			-			-			-			-			-			-			-			-			-			-			-			-			-			-			-			-			-			-			-			-			-			-			-			-			-			-			-			-			-			-			-			-			-			-			-			-			-			-			-			-			-			-			-			-			-			-			-			-			-			-			-			-			-			-			-			-			-			-			-			-			-			-			-			-			-			-			-			-			-			-			-			-			-			-			-			-			-			-			-			-			-			-			-			-			-			-			-			-			-			-			-			-			-			-			-			-			-			-			-			-			-			-			-			-			-			-			-			-			-			-			-			-			-			-			-			-			-			-			-			-			-			-			-			-			-			-			-			-			-			-			-			-			-			-			-			-			-			-			-			-			-			-			-			-			-			-			-			-			-			-			-			-			-			-			-			-			-			-			-			-			-			-			-			-			-			-			-			-			-			-			-			-			-			-			-			-			-			-			-			-			-			-			-			-			-			-			-			-			-			-			-			-			-			-			-			-			-			-			-			-			-			-			-			-			-			-			-			-			-			-			-			-			-			-			-			-			-			-			-			-			-			-			-			-			-			-			-			-			-			-			-			-			-			-			-			-			-			-			-			-			-			-			-			-			-			-			-			-			-			-			-			-			-			-			-			-			-			-			-			-			-			-			-			-			-			-			-			-			-			-			-			-			-			-			-			-			-			-			-			-			-			-			-			-			-			-			-			-			-			-			-			-			-			-			-			-			-			-			-			-			-			-			-			-			-			-			-			-			-			-			-			-			-			-			-			-		

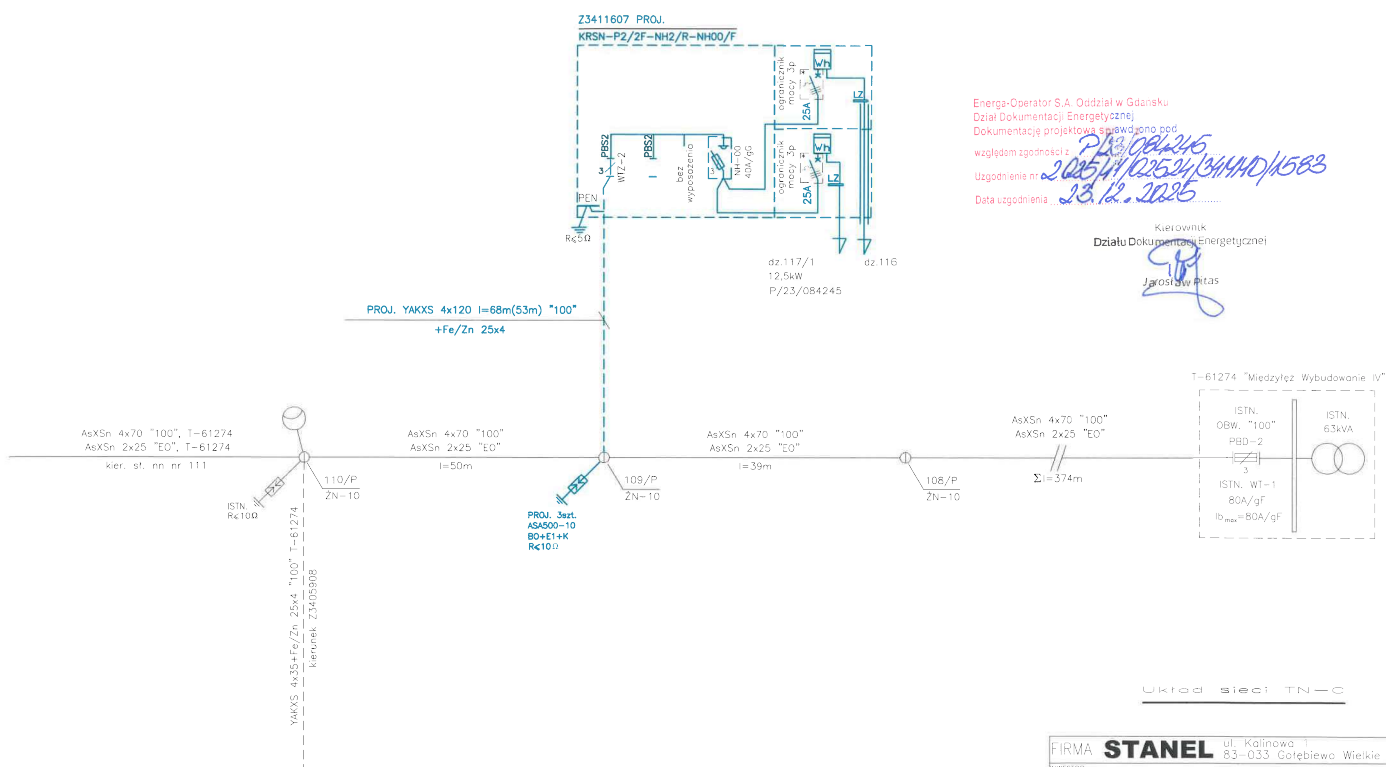

Energa-Operator S.A. Oddział w Gdańsku
Dział Dokumentacji Energetycznej
Dokumentację projektową sprawdzono pod
względem zgodności z: *P/23/084245*
Uzgodnienie nr: *2025/1/02524/34444/1583*
Data uzgodnienia: *23.12.2025*

Kierownik
Działu Dokumentacji Energetycznej

Jarosław Witas

UWAGI:

1. W sytuacji projektowania nowej numeracji złączy lub obwodów należy dokonać wymiany tabliczek opisowych na kablach.

FIRMA	STANEL	ul. Kalinowa 1 83-033 Gofebiewo Wielkie
INWESTOR	Energa-Operator S.A. ul. Marynarki Polskiej 130, 80-557 Gdańsk	
PROJEKT	Przyłącze kablowe nn 0,4kV do dz. 117/1 – budowa Miedzyłęcz gm. Pelplin	
ZADANIE NR	OBI/34/2502533	
RYSUJEK	Schemat zasilania 0,4kV	
DATA: X-2025	IMIE I NAZWISKO:	NR RYS.
PROJEKTANT:	inż. Stanisław Skulimowski POM/0127/PWOE/04	E-02
OPRACOWAŁ:	mgr inż. Józef Daworek	

38. Informacja BIOZ

- Zgodnie z Rozporządzeniem Ministra Infrastruktury z dnia 23 czerwca 2003 r. Dz.U. nr 120 „w sprawie informacji dotyczącej bezpieczeństwa i ochrony zdrowia oraz planu bezpieczeństwa i ochrony zdrowia” poniżej wymieniam informacje dotyczące zagrożeń, które mogą wystąpić przy prowadzeniu prac wykonawczych związanych z budową przyłącza kablowego.

§ 2 ust.3 pkt.1 w/w Rozporządzenia – „zakres robót dla całego zamierzenia budowlanego oraz kolejność realizacji poszczególnych obiektów”: budowa przyłącza kablowego nn 0,4kV.

§ 2 ust.3 pkt.2 w/w Rozporządzenia – „wykaz istniejących obiektów budowlanych”: elektroenergetyczna linia nn 0,4kV, sieć wodociągowa oraz droga jezdna..

§ 2 ust.3 pkt.3 w/w Rozporządzenia – „wskazanie elementów zagospodarowania działki lub terenu, które mogą stwarzać zagrożenie bezpieczeństwa i zdrowia ludzi”: elektroenergetyczna linia nn 0,4kV, sieć wodociągowa oraz droga jezdna.

§ 2 ust.3 pkt.4 w/w Rozporządzenia – „wskazanie dotyczące przewidywanych zagrożeń występujących podczas realizacji robót budowlanych, określające skalę i rodzaj zagrożenia oraz miejsce i czas ich wystąpienia”: przy pracach związanych z budową przyłącza zagrożenie porażenia prądem elektrycznym podczas podłączania nowego kabla oraz potrącenia przez pojazdy podczas wykopów dokonywanych na terenie budowy układania kabli, upadek z wysokości, przysypanie ziemią, praca w zasięgu dźwigu.

§ 2 ust.3 pkt.5 w/w Rozporządzenia – „wskazanie sposobu prowadzenia instruktażu pracowników przed przystąpieniem do realizacji robót szczególnie niebezpiecznych”: podłączenie kabli i przewodów będzie wykonywane w stanie beznapięciowym, a miejsce pracy winno zostać odpowiednio przygotowane w sposób określony w poleceniu na pracę. Pracownicy wykonujący te prace powinni przez dopuszczającego i kierującego zespołem pracowników zostać zapoznani ze sposobem przygotowania miejsca pracy, ze wskazaniem występujących zagrożeń oraz z omówieniem sposobu wykonywania robót.

§ 2 ust.3 pkt.6 w/w Rozporządzenia – „wskazanie środków technicznych i organizacyjnych, zapobiegających niebezpieczeństwu wynikającym z wykonywania robót budowlanych w strefach szczególnego zagrożenia zdrowia lub w ich sąsiedztwie, w tym zapewniających bezpieczną i sprawną komunikację, umożliwiającą szybką ewakuację na wypadek pożaru, awarii i innych zagrożeń”:

- należy dokonać wygradzenia miejsc pracy, prace będą odbywać się wzdłuż drogi i na terenie otwartym, w związku z czym droga ta stanowi drogę ewakuacyjną,
- dla prawidłowego i bezpiecznego prowadzenia prac należy zapewnić pracownikom stosowne do potrzeb: sprzęt, narzędzia oraz środki ochrony indywidualnej,
- pracownicy powinni mieć odpowiednie uprawnienia i kwalifikacje.

Na podstawie w/w informacji Kierownik budowy jest obowiązany sporządzić lub zapewnić sporządzenie przed rozpoczęciem budowy, planu bezpieczeństwa i ochrony zdrowia "planu bioz". Opracowany plan bezpieczeństwa winien zostać uzgodniony z Inwestorem.

inż. Stanisław Skulimowski
POM/0127/PWOE/04

Stup nn nr 109

